



T.C.
UŞAK BELEDİYE BAŞKANLIĞI
İmar ve Şehircilik Müdürlüğü



Sayı : E-96831588-754-6551

24.03.2021

Konu : Yıkılacak Derecede Tehlikeli Yapılar Hk.

DAĞITIM YERLERİNE

İlimiz, Merkez, Atatürk Mahallesi, 2. Esen Sokak 11 numarada yer alan, tapunun 1222 ada, 19 parselinde kayıtlı, mülkiyeti tarafınıza ait olduğu tespit edilen taşınmaz üzerindeki yapının müştemilatı çevresinde tehlike oluşturduğu ihbarı üzerine, Müdürlüğümüz Teknik Ekibi yapıyı yerinde incelemiş ve düzenlenen rapor ile yapının 3194 sayılı İmar Kanunu'nun 39. Maddesi kapsamına giren ve tamamen yıkılma tehlikesi arz eden yapılardan olduğu tespit edilmiştir.

3194 sayılı İmar Kanunu'nun 39. Maddesine istinaden düzenlenen ve yazımız ekinde sunulan rapor gereği, tehlikenin izalesi için, tebliğ tarihinden itibaren 30 (Otuz) gün içinde söz konusu yapıyı gerekli güvenlik önlemlerini aldirarak yıktırmanız ve enkazını kaldırtmanız gerekmektedir. Söz konusu müştemilat, verilen süre içinde yıktırılmazsa, yıkım işlemleri Belediyemizce yaptırılarak masraflar %20 fazlası ile tarafınızdan tahsil edilecektir.

Gereğini rica ederim.

Zeynep CEYLANER
Belediye Başkanı a.
Belediye Başkan Yardımcısı

Ek: Yıkılacak Derecede Tehlikeli Yapı Raporu (2 Sayfa)

Dağıtım:

Sayın Armağan ALTINAY
ATATÜRK MAH. 1. ALAGÖZ SK.NO:12/1
MERKEZ / Uşak
Sayın Birgül ERFİDAN
KURŞUNLUK MAH. 2052.SK.NO:2A/8 MERKEZ
/ Uşak
Sayın Makbule UNAL
SELİKLER KÖYÜ NO:72 MERKEZ / Uşak
Sayın Sunay Çetin ve Varisleri
Uşak
Sayın Abdurrahman GÖRENEKLİ ve Varisleri
Uşak

Bu belge, güvenli elektronik imza ile imzalanmıştır.

Doğrulama Kodu: 947CB90C-9C17-4B86-9609-1E002C513BCE

Doğrulama Adresi: <https://www.turkiye.gov.tr/ebd>

İsliçe Mahallesi İsmetpaşa Caddesi No:3 UŞAK

Bilgi için: İsa AYDOĞDU

276 221 4000

Arkeolog

276 2233569



UŐAK BELEDİYESİ
İmar ve Őehircilik M¼d¼rl¼ę¼

Yıkılacak Derecede Tehlikeli Yapılar Raporu	
Rapor Tarihi: 23.03.2021	Rapor No: 2021/14

Yapıya Ait Bilgiler

Mahalle	Atat¼rk Mh.	Sit İçi (Evet/Hayır)	Hayır
Cadde/Sokak	2. Esen Sk.	Tescilli (Evet/Hayır)	Hayır
Kapı No	11	Asal Yapı (Evet/Hayır)	Hayır
Pafta	-	Su Abone No	-
Ada	1222	Elektrik Abone No	-
Parsel	19	Doęalgaz Abone No	-

"Yıkılacak Derecede Tehlikeli Yapı" durumunda olduęu ihbar edilen, bilgileri yukarıda belirtilen yapının m¼Őtemilatı Belediyemiz Teknik Ekibince incelenmiŐtir.

-Yerinde yapılan incelemelerde; m¼Őtemilatın yıęma ve tek katlı bir yapı olduęu, yapıda ikamet edilmedięi, iki odalı olduęu; kapılarının olmadığı, ç¼kme tehlikesinin bulunduęu, duvarlarında çatlıkların olduęu, bina iinin ve evresinin ç¼ple kaplı olduęu, yapının yol sınırları iinde kaldıęı ve sokaęı daralttıęı, yapının tamamen bakımsız olduęu, bu durumun evresi iin can ve mal emniyeti tehlikesi oluŐturduęu tespit edilmiŐtir.

Yapının mevcut haliyle 3194 sayılı İmar Kanununun 39. Maddesi kapsamına giren ve tamamı yıkılacak derecede tehlike arz eden yapılardan olduęuna, ilgililere 3 g¼n iinde teblię edilmesi ve yapının yıkılması gerektięi sonucuna varılmıŐtır.

İsa AYDOęDU

Arkeolog

Őafak ŐİMŐEK

Harita M¼hendisi

Ebubekir YANIK

İnŐaat M¼hendisi

Erdem ULUYOL

İnŐaat M¼hendisi

Abdullah G¼RLEK

Mimar

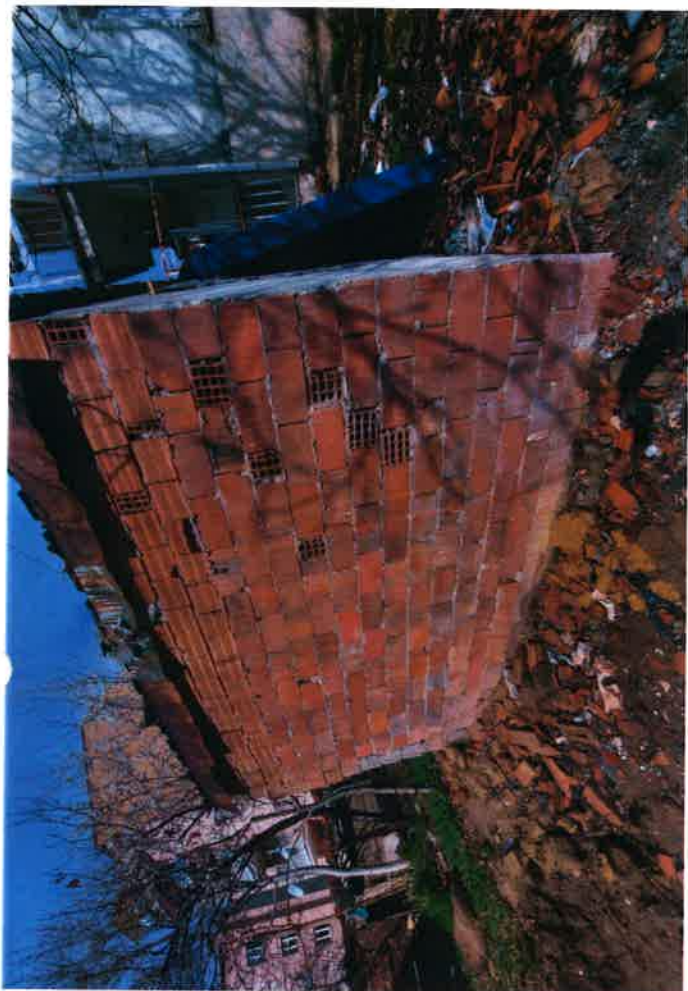

Sketch of DKB